

۱- عنوان خدمت: تغییر مشخصات		۲- شناسه خدمت: ۱۵۰۳۱۴۵۳۱۰۲	
۳- ارائه دهنده خدمت	نام دستگاه اجرایی: شرکت آب و فاضلاب بوشهر		
	نام دستگاه مادر: شرکت مهندسی آب و فاضلاب کشور		
۴- مشخصات خدمت	شرح خدمت		
	این خدمت برای تغییر نام انشعاب استفاده می شود. مراحل انجام این خدمت به شرح ذیل می باشد:		
	۱- ورود به سامانه مشترکین		
	۲- ثبت درخواست		
	۳- تحویل مدارک مورد نیاز		
	۴- کنترل و بررسی درخواست		
	۵- ثبت تغییرات در سیستم		
	نوع خدمت	<input checked="" type="checkbox"/> خدمت به شهروندان (G2C) <input checked="" type="checkbox"/> خدمت به کسب و کار (G2B) <input type="checkbox"/> خدمت به دیگر دستگاه های دولتی (G2G)	
	ماهیت خدمت	<input checked="" type="checkbox"/> حاکمیتی <input type="checkbox"/> تصدی گری	
	سطح خدمت	<input type="checkbox"/> ملی <input type="checkbox"/> منطقه ای <input type="checkbox"/> استانی <input checked="" type="checkbox"/> شهری <input type="checkbox"/> روستایی	
	رویداد مرتبط با:	<input type="checkbox"/> تولد <input type="checkbox"/> آموزش <input type="checkbox"/> سلامت <input type="checkbox"/> مالیات <input checked="" type="checkbox"/> کسب و کار <input type="checkbox"/> تأسیسات شهری <input type="checkbox"/> بیمه <input type="checkbox"/> ازدواج <input type="checkbox"/> بازنشستگی <input type="checkbox"/> مدارک و گواهینامه ها <input type="checkbox"/> وفات <input type="checkbox"/> سایر	
	نحوه آغاز خدمت	<input checked="" type="checkbox"/> تقاضای گیرنده خدمت <input type="checkbox"/> فرارسیدن زمانی مشخص <input type="checkbox"/> رخداد رویدادی مشخص <input type="checkbox"/> تشخیص دستگاه <input type="checkbox"/> سایر: ...	
	مدارک لازم برای انجام خدمت	آخرین قبض و مستندات ملک یا آپارتمان	
	قوانین و مقررات بالادستی	آئین نامه عملیاتی و شرایط عمومی تعرفه های آب و فاضلاب تعرفه های ابلاغی سالیانه	
	۵- جزئیات خدمت	آمار تعداد خدمت گیرندگان: ۵۰۰۰۰ خدمت گیرندگان در: <input type="checkbox"/> ماه <input type="checkbox"/> فصل <input checked="" type="checkbox"/> سال متوسط مدت زمان ارائه خدمت: از ۲ تا ۵ روز تواتر: <input type="checkbox"/> یکبار برای همیشه ... بار در: <input type="checkbox"/> ماه <input type="checkbox"/> فصل <input checked="" type="checkbox"/> سال تعداد بار مراجعه حضوری: مراجعه حضوری ندارد هزینه ارائه خدمت (ریال) به: <input type="checkbox"/> مبلغ (مبالغ) شماره حساب (های) بانکی: <input type="checkbox"/> پرداخت بصورت الکترونیک خدمت گیرندگان: <input type="checkbox"/> --	
آدرس دقیق و مستقیم خدمت: https://moshtarakin.abfa-bushehr.ir/			
۶- نحوه دسترسی به خدمت	نام سامانه مربوط به خدمت در صورت الکترونیکی بودن همه یا بخشی از آن: سامانه امور مشترکین آب و فاضلاب بوشهر		
	مرحله خدمت	نوع ارائه	سامانه ارتباطی خدمت
	در مرحله اطلاع رسانی خدمت	<input checked="" type="checkbox"/> الکترونیکی <input type="checkbox"/> غیرالکترونیکی	<input checked="" type="checkbox"/> اینترنتی (مانند وبگاه دستگاه) <input type="checkbox"/> پست الکترونیک <input type="checkbox"/> تلفن گویا یا مرکز تماس <input type="checkbox"/> سایر (با ذکر نحوه دسترسی)
	<input type="checkbox"/> غیرالکترونیکی	جهت احراز اصالت فرد <input type="checkbox"/> جهت احراز اصالت مدرک <input type="checkbox"/> نبود زیرساخت ارتباطی مناسب <input type="checkbox"/> سایر:	مراجعه به دستگاه: <input type="checkbox"/> ملی <input type="checkbox"/> استانی <input type="checkbox"/> شهرستانی

		<input checked="" type="checkbox"/> اینترنتی (مانند وبگاه دستگاه) <input checked="" type="checkbox"/> تلفن همراه (برنامه کاربردی) <input type="checkbox"/> پست الکترونیک <input type="checkbox"/> ارسال پستی <input checked="" type="checkbox"/> تلفن گویا یا مرکز تماس <input checked="" type="checkbox"/> پیام کوتاه <input checked="" type="checkbox"/> دفاتر پیشخوان شماره قرارداد و اگذاری خدمات به دفاتر پیشخوان: <input type="checkbox"/> عناوین مشابه دفاتر پیشخوان <input type="checkbox"/> سایر (با ذکر نحوه دسترسی)		<input checked="" type="checkbox"/> الکترونیکی		در مرحله درخواست خدمت	
مراجعه به دستگاه: <input type="checkbox"/> ملی <input type="checkbox"/> استانی <input type="checkbox"/> شهرستانی		<input type="checkbox"/> جهت احراز اصالت فرد <input type="checkbox"/> جهت احراز اصالت مدرک <input type="checkbox"/> نبود زیرساخت ارتباطی مناسب <input type="checkbox"/> سایر:		<input type="checkbox"/> غیر الکترونیکی ذکر ضرورت مراجعه حضوری			
		<input checked="" type="checkbox"/> اینترنتی (مانند درگاه دستگاه) <input checked="" type="checkbox"/> اینترنتی (مانند اینترنت داخلی دستگاه یا ERP) <input type="checkbox"/> پست الکترونیک <input type="checkbox"/> سایر (با ذکر نحوه دسترسی)		<input checked="" type="checkbox"/> الکترونیکی		مرحله تولید خدمت (فرآیند داخل دستگاه یا ارتباط با دیگر دستگاه ها)	
		ذکر ضرورت مراجعه حضوری		<input type="checkbox"/> غیر الکترونیکی			
		<input checked="" type="checkbox"/> اینترنتی (مانند وبگاه دستگاه) <input checked="" type="checkbox"/> تلفن همراه (برنامه کاربردی) <input type="checkbox"/> پست الکترونیک <input type="checkbox"/> ارسال پستی <input checked="" type="checkbox"/> تلفن گویا یا مرکز تماس <input checked="" type="checkbox"/> پیام کوتاه <input checked="" type="checkbox"/> دفاتر پیشخوان شماره قرارداد و اگذاری خدمات به دفاتر پیشخوان: <input type="checkbox"/> عناوین مشابه دفاتر پیشخوان <input type="checkbox"/> سایر (با ذکر نحوه دسترسی)		<input checked="" type="checkbox"/> الکترونیکی		در مرحله ارائه خدمت	
مراجعه به دستگاه: <input type="checkbox"/> ملی <input type="checkbox"/> استانی <input type="checkbox"/> شهری		<input type="checkbox"/> جهت احراز اصالت فرد <input type="checkbox"/> جهت احراز اصالت مدرک <input type="checkbox"/> نبود زیرساخت ارتباطی مناسب <input type="checkbox"/> سایر:		<input type="checkbox"/> غیر الکترونیکی ذکر ضرورت مراجعه حضوری			
نام سامانه های دیگر		فیلدهای مورد تبادل		استعلام الکترونیکی برخط online دسته ای (Batch)		استعلام غیر الکترونیکی	
				<input type="checkbox"/>		<input type="checkbox"/>	
				<input type="checkbox"/>		<input type="checkbox"/>	
				<input type="checkbox"/>		<input type="checkbox"/>	
نام سامانه های دستگاه دیگر		فیلدهای مورد تبادل		مبلغ (در صورت پرداخت هزینه)		استعلام الکترونیکی online دسته ای (Batch)	
نام دستگاه دیگر						اگر استعلام غیر الکترونیکی است، استعلام توسط:	
						<input type="checkbox"/> دستگاه <input type="checkbox"/> مراجعه کننده	
						<input type="checkbox"/> دستگاه <input type="checkbox"/> مراجعه کننده	
نام دستگاه دیگر						اگر استعلام غیر الکترونیکی است، استعلام توسط:	
						<input type="checkbox"/> دستگاه <input type="checkbox"/> مراجعه کننده	

۷- ارتباط خدمت با سایر سامانه ها (بانکهای اطلاعاتی) در دستگاه

۸- ارتباط خدمت با سایر دستگاههای دیگر

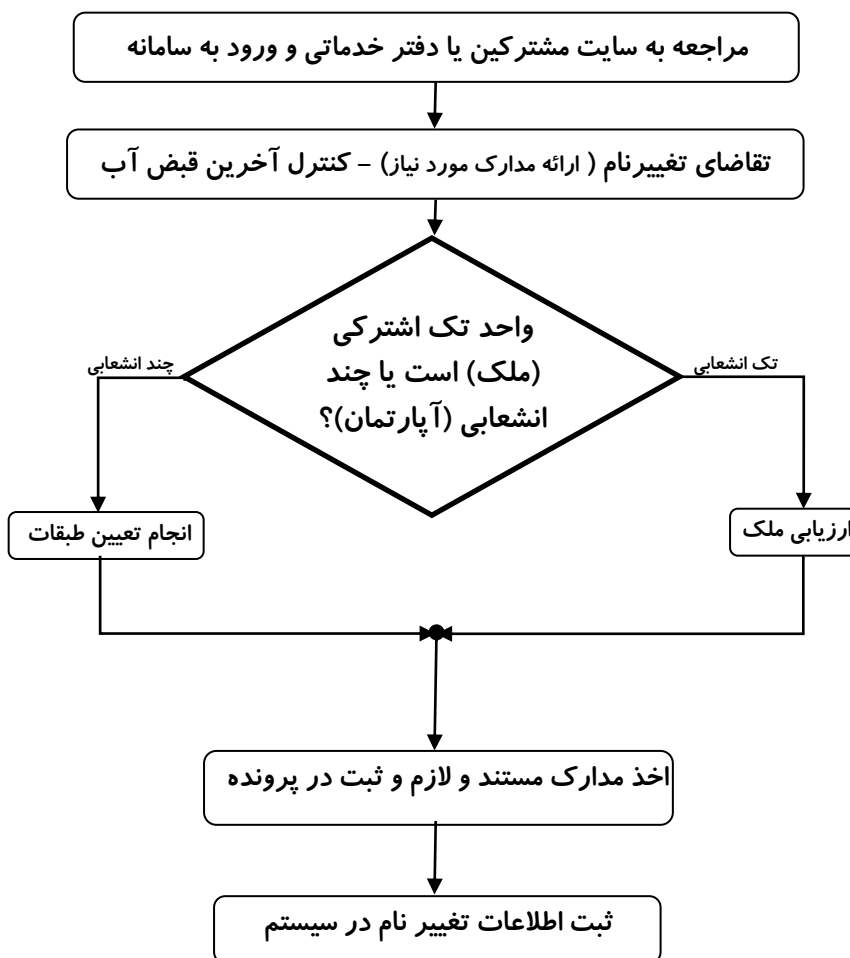

واحد مربوط:

پست الکترونیک:

تلفن:

نام و نام خانوادگی تکمیل کننده فرم: